

**CLAVES DE CORRECCIÓN**

<b>Economía</b>  <b>1P1C2017</b>    <b>Tema 4 26-4-17</b>	APELLIDO:	SOBRE Nº:
	NOMBRES:	Duración del examen: 1.30hs
	DNI/CI/LC/LE/PAS. Nº:  TELÉFONO:  E MAIL:	<b>CALIFICACIÓN:</b>  Apellido del evaluador:

Responda la siguiente pregunta. El valor asignado es de 2 puntos

1) Dada una economía que produce maíz y máquinas agrícolas con rendimientos constantes, al producirse un cambio técnico que mejora el rinde del maíz:

- ¿Cómo se ve afectada la FPP del país? Justifique su respuesta.
- Explique qué sucede con la cantidad y precio de equilibrio en el mercado de maíz. Represente gráficamente su respuesta, sin necesidad de utilizar valores numéricos.

Qué necesito saber y saber-hacer para responder correctamente:

- Conocer el modelo de Frontera de Posibilidades de Producción, sus supuestos y conceptos, su utilización para el análisis del fenómeno de la escasez, las conclusiones a la que arriba y su representación gráfica.
- Analizar la situación planteada y responder sobre la base de los conceptos de costo de oportunidad y su relación con los rendimientos marginales.
- Conocer el modelo de mercado con sus funciones de demanda y oferta y las variables que afectan a cada una de ellas. Entender cuando el mercado se encuentra en equilibrio y el significado del mismo y comprender los desplazamientos de la demanda o de la oferta según corresponda.
- Poder representar gráficamente al modelo en equilibrio y explicar los cambios que se producen en él al cambiar la situación inicial, siguiendo la consigna dada.

Respuesta correcta:

- El cambio técnico favorable a la producción de maíz genera un cambio positivo en la frontera de posibilidades de producción, de modo que la FPP se trasladará alejándose del origen, pero no en la misma proporción para cada bien producido, sino beneficiando más al bien maíz.
- En este caso, la mejora técnica en la producción del maíz permite un incremento de la producción de este bien, *ceteris paribus* el resto de los factores, por lo tanto, ante este cambio exógeno favorable a la oferta de maíz, la curva de oferta de maíz se traslada hacia la derecha mostrando una mayor capacidad de ofrecer cantidades de maíz a los mismos precios de antes. Por lo tanto, al trasladarse la oferta hacia la derecha cambia el punto de equilibrio, el precio de equilibrio disminuye y las cantidades de equilibrio aumentan. Gráficamente, la oferta de zapatos se traslada hacia la derecha, mostrando un equilibrio con cantidades mayores y precios menores.

Representación gráfica:

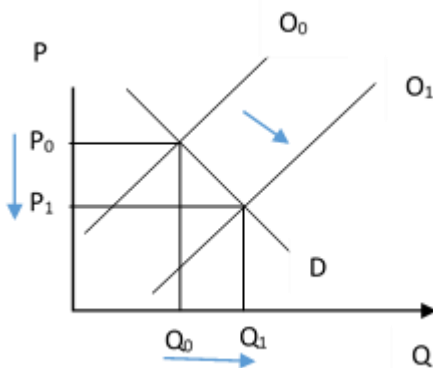

Marque con una X la opción correcta para cada CONSIGNA. A cada consigna le corresponden 0,5 puntos.

<b>2) ¿Cuál de las siguientes opciones constituye una barrera natural para ingresar a una industria?</b>	
	Las patentes
	La concesión estatal exclusiva
	Los elevados costos de entrada
X	La propiedad de los recursos naturales

**Pregunta 2**

Qué necesito saber y saber-hacer para responder correctamente:

- Conocer los tipos de mercado que presenta la bibliografía según la mayor o menor concentración en la oferta o en la demanda, es decir, cuando no son observables las condiciones de competencia perfecta.
- Conocer las características de los mercados de competencia imperfecta.

Respuesta correcta:

Una barrera natural para ingresar en una industria o mercado se da cuando los elevados costos fijos de entrada, que consisten en elevadas inversiones iniciales, dan lugar a monopolios naturales o economías de escala.

<b>3) Las consecuencias negativas de la propiedad privada de los medios de producción fueron analizadas por:</b>	
	La corriente de pensamiento neoclásico
	La corriente de pensamiento mercantilista
	La corriente de pensamiento keynesiano
X	La corriente de pensamiento marxista

**Pregunta 3**

Qué necesito saber y saber-hacer para responder correctamente:

- Conocer las principales características de las diferentes corrientes del pensamiento o doctrinas económicas.

Respuesta correcta:

Para la corriente marxista hay una marcada diferencia entre quienes poseen los medios de producción y los que no (los trabajadores), por lo tanto, quienes poseen los medios de producción tienen la capacidad de explotar a los trabajadores, siendo la explotación una de las principales características negativas del sistema capitalista de producción y distribución.

<b>4) A un precio de \$28, la cantidad demandada de un bien es de 300 unidades. Si el precio aumenta a \$42, la cantidad demandada disminuye a 270 unidades. ¿Cuál es el valor de la elasticidad precio de la demanda?</b>	
X	0,2
	0,4
	0,5
	0,7

**Pregunta 4**

Qué necesito saber y saber-hacer para responder correctamente:

- Conocer el concepto de elasticidad precio-directa de la demanda y su fórmula.

Respuesta correcta:

Calcular la variación de la cantidad demandada, luego la variación del precio, multiplicar a ambos por 100 y dividir el primer cálculo sobre el segundo y se obtiene 0,2, es decir, un valor dentro de un rango inelástico.

<b>5) Cuando la producción de un país es eficiente y la economía se traslada sobre su FPP, a otra combinación de producción también eficiente, se observa:</b>	
	Una pérdida de eficiencia
	Un crecimiento económico
X	Un cambio en el costo de oportunidad
	Un decrecimiento económico

**Pregunta 5**

Qué necesito saber y saber-hacer para responder correctamente:

- Conocer el modelo de Frontera de Posibilidades de Producción, sus supuestos y conceptos, su utilización para el análisis del fenómeno de la escasez, las conclusiones a la que arriba y su representación gráfica.

- Analizar la situación planteada y responder sobre la base de los conceptos de costo de oportunidad y su relación con los rendimientos marginales.

Respuesta correcta:

En este caso se pasa de un punto eficiente hacia otro punto eficiente, es decir un movimiento sobre la FPP. Por lo tanto, al movernos sobre la FPP se produce siempre un costo de oportunidad.

<b>6) La elasticidad de la oferta de un bien es 2. Si su precio aumenta en un 25%, entonces, la cantidad ofrecida...</b>	
	Disminuirá en una proporción menor a la variación del precio, por ejemplo, un 20%
	Aumentará en una proporción menor a la variación del precio, por ejemplo, un 12,5%
<b>X</b>	Aumentará en una proporción mayor a la variación del precio, por ejemplo, un 50%
	Disminuirá en una proporción mayor a la variación del precio, por ejemplo, un 50%

#### Pregunta 6

Qué necesito saber y saber-hacer para responder correctamente:

- Conocer el concepto de elasticidad precio de la oferta y su fórmula.

Respuesta correcta:

La primera parte de la consigna me permite saber que el valor de la elasticidad de la oferta se encuentra en un rango entre 1 e infinito, lo que se trata de un tramo elástico de la oferta, por lo tanto, ante el aumento del 25% del precio, las cantidades ofrecidas aumentan más que el 25%.

<b>7) Como consecuencia del cambio de preferencias de los consumidores, las cantidades vendidas de camionetas 4X4 se elevaron mientras que las de autos deportivos disminuyeron. Este comportamiento se explica:</b>	
	Por un desplazamiento de la oferta
	Por un desplazamiento a lo largo de la curva de demanda
<b>X</b>	Por un desplazamiento de la demanda
	Por un desplazamiento de la frontera de posibilidades de producción

#### Pregunta 7

Qué necesito saber y saber-hacer para responder correctamente:

- Conocer el concepto de elasticidad cruzada y la relación entre los bienes sustitutos o complementarios
- Conocer la diferencia entre variables endógenas y exógenas y sus efectos.

Respuesta correcta:

En este caso el cambio en las preferencias de los consumidores es una variable o factor exógeno, negativo para el mercado de autos deportivos, por lo que su demanda se trasladará hacia la izquierda, y positivo para las 4X4 cuya demanda se trasladará hacia la derecha.

<b>8) Un bien X, con elasticidad precio de 0,8, elasticidad ingreso de 0,5 y elasticidad cruzada respecto de Y, de -3, es:</b>	
	Inelástico, de lujo y complementario del bien Y
	Elástico, necesario y complementario del bien Y
	Elástico, de lujo y sustituto del bien Y
<b>X</b>	Inelástico, necesario y complementario del bien Y

#### Pregunta 8

Qué necesito saber y saber-hacer para responder correctamente:

- Conocer el concepto de elasticidad precio-directa de la demanda y la clasificación correspondiente de tipos de bienes.
- Conocer el concepto de elasticidad cruzada y la clasificación resultante de los bienes comparados entre sí.
- Conocer la elasticidad del ingreso y la clasificación de los bienes según el comportamiento por cambios y según los niveles de ingreso donde se produzcan dichos cambios.

Respuesta correcta:

Los datos proporcionados en la consigna nos permiten clasificar a los bienes según cada uno de los valores de elasticidades. Por eso, como la elasticidad directa es menor a uno, el bien es inelástico, como la elasticidad ingreso es de 0,5 se trata de un bien normal y necesario, y como la elasticidad cruzada es -3, se trata de bienes complementarios en el consumo.

<b>9) Los empresarios de la industria de muebles han obtenido una importante baja impositiva por parte del Estado. En el mercado de muebles:</b>	
	Aumenta el precio y la cantidad por un aumento de la demanda
	Disminuye el precio y la cantidad aumenta por una menor oferta
	Disminuye el precio y la cantidad por una menor demanda
<b>X</b>	Disminuye el precio y la cantidad aumenta por una mayor oferta

#### Pregunta 9

Qué necesito saber y saber-hacer para responder correctamente:

- Conocer el modelo de mercado con sus funciones de demanda y oferta y las variables que afectan a cada una de ellas.
- Entender cuando el mercado se encuentra en equilibrio y el significado del mismo y comprender los desplazamientos de la demanda o de la oferta según corresponda.

Respuesta correcta:

Una rebaja impositiva constituye una variable exógena que afecta positivamente a la curva de oferta, por lo que la curva de oferta se trasladará hacia la derecha y el equilibrio cambiará, baja el precio de equilibrio y aumentan las cantidades de equilibrio.

<b>10) Como consecuencia del aumento en el precio de la cerveza aumentó la cantidad demandada de vino. Este comportamiento se explica por:</b>	
	Un desplazamiento de los consumidores a lo largo de su curva de demanda de vino
	Un desplazamiento de la curva de oferta de vino
<b>X</b>	Un desplazamiento de la curva de demanda de vino
	Un desplazamiento de los consumidores de cerveza a lo largo de su curva de demanda

**Pregunta 10**

Qué necesito saber y saber-hacer para responder correctamente:

- Conocer el concepto de elasticidad cruzada y la clasificación resultante de los bienes comparados entre sí.
- Distinguir los efectos de una variable endógena o exógena sobre el mercado de un determinado bien.

Respuesta correcta:

En el mercado de vino, el aumento del precio de la cerveza actúa como una variable exógena que provoca un desplazamiento de la curva de demanda de vino hacia fuera del origen de coordenadas, indicando una mejora para la demanda de cerveza, porque son bienes sustitutos.

<b>11) Si el mercado de discos compactos está en equilibrio y se produce un aumento del ingreso de los consumidores, ¿cómo se modifica el equilibrio?</b>	
	Disminuye el precio de equilibrio y disminuye la cantidad demandada
<b>X</b>	Aumenta tanto el precio como la cantidad de equilibrio
	Disminuye el precio y aumenta la cantidad de equilibrio
	El equilibrio no se modifica

**Pregunta 11**

Qué necesito saber y saber-hacer para responder correctamente:

- Conocer el modelo de mercado con sus funciones de demanda y oferta y las variables que afectan a cada una de ellas. Entender cuando el mercado se encuentra en equilibrio y el significado del mismo y comprender los desplazamientos de la demanda o de la oferta según corresponda.
- Poder representar gráficamente al modelo en equilibrio y explicar los cambios que se producen en él al cambiar la situación inicial, siguiendo la consigna dada.

Respuesta correcta:

Cuando el ingreso de los consumidores aumenta, este factor exógeno afectará a la demanda positivamente, por lo que se desplaza hacia la derecha, por lo tanto, el nuevo equilibrio mostrará un aumento, tanto de las cantidades como del precio de equilibrio.

<b>12) La función Utilidad total de un consumidor...</b>	
<b>X</b>	Crece a una tasa decreciente mientras la Utilidad marginal es decreciente
	Crece a una tasa constante mientras la Utilidad marginal es decreciente
	Crece a una tasa constante mientras la Utilidad marginal es decreciente.
	Decrece solo si la Utilidad marginal es decreciente

**Dos opciones b) y c) iguales**

**Pregunta 12**

Qué necesito saber y saber-hacer para responder correctamente:

- Conocer la teoría de la utilidad marginal y la utilidad total, así como la relación existente entre ambas.
- Conocer la ley de utilidad marginal decreciente.

Respuesta correcta:

Si bien la utilidad total se incrementa con el consumo, lo hace a una tasa decreciente, mientras que, la utilidad marginal disminuye al aumentar la utilidad total.

<b>13) Suponga que la elasticidad precio de demanda de un bien es unitaria. ¿Cuál sería el efecto de un aumento del precio del bien sobre los ingresos totales de los vendedores?</b>	
	El ingreso total aumenta
<b>X</b>	El ingreso total disminuye
	El ingreso total no varía
	El ingreso varía tendiendo a infinito

**Pregunta 13**

Qué necesito saber y saber-hacer para responder correctamente:

- Conocer la elasticidad del ingreso y la clasificación de los bienes según el comportamiento por cambios y según los niveles de ingreso donde se produzcan dichos cambios.
- Conocer la relación entre la elasticidad precio-directa y el ingreso total de los productores del bien.

Respuesta correcta:

En el caso especial de la utilidad unitaria, el ingreso total disminuye siempre, tanto cuando el precio sube como cuando el precio baja, dado que el ingreso total se maximiza cuando la elasticidad es igual a 1.

<b>14) En presencia de las fallas de mercado ocurre que:</b>	
<b>X</b>	La información tiende a tener mayor o menor grado de imperfección y no todos los participantes se encuentran en igualdad de condiciones. El acceso a la información es posible y habrá que pagar por ella
	La información tiende a tener mayor o menor grado de imperfección y no todos los participantes se encuentran en igualdad de condiciones. El acceso a la información es imposible, y no habrá que pagar por ella.
	La información tiende a tener mayor o menor grado de imperfección y todos los participantes se encuentran en igualdad de condiciones. El acceso a la información es posible y habrá que pagar por ella.
	La información tiende a tener mayor o menor grado de imperfección y todos los participantes se encuentran en igualdad de condiciones. El acceso a la información es imposible y habrá que pagar por ella.

**Pregunta 14**

Qué necesito saber y saber-hacer para responder correctamente:

- Conocer las condiciones por las cuales se producen fallas del mercado.
- Establecer cuáles son las medidas que puede tomar el Estado para evitar las consecuencias negativas de las fallas del mercado.

Respuesta correcta:

La información es imperfecta y el acceso a la misma solo se logra pagando y los participantes no están atomizados.

<b>16) Un aumento en el ingreso de un individuo, <i>ceteris paribus</i>, produce:</b>	
	Un movimiento a lo largo de la curva de demanda y un nuevo punto de equilibrio diferente, con precio y cantidades mayores.
	Un desplazamiento de la curva de demanda y un nuevo punto de equilibrio, con precio y cantidades menores.
<b>X</b>	Un desplazamiento de la curva de demanda y un nuevo punto de equilibrio, con precio y cantidades mayores.
	Un movimiento a lo largo de la curva de demanda y un nuevo punto de equilibrio, con precio y cantidades menores.

**Pregunta 16**

Qué necesito saber y saber-hacer para responder correctamente:

- Conocer el modelo de mercado con sus funciones de demanda y oferta y las variables que afectan a cada una de ellas. Entender cuando el mercado se encuentra en equilibrio y el significado del mismo y comprender los desplazamientos de la demanda o de la oferta según corresponda.
- Poder representar gráficamente al modelo en equilibrio y explicar los cambios que se producen en él al cambiar la situación inicial, siguiendo la consigna dada.

Respuesta correcta:

Cuando el ingreso de los consumidores aumenta, este factor exógeno afectará a la demanda positivamente, por lo que se desplaza hacia la derecha, por lo tanto, el nuevo equilibrio mostrará un aumento, tanto de las cantidades como del precio de equilibrio.

<b>15) Si el precio de mercado se encuentra entre el costo medio variable y el costo medio total en el corto plazo</b>	
	La salida de empresas de ese mercado implica un aumento del precio
<b>X</b>	La firma sigue produciendo hasta que el precio de mercado suba.
	La firma no cubre los costos variables y por lo tanto debe aumentar el precio
	La firma no cubre sus costos fijos y por lo tanto deja de producir

**Pregunta 15**

Qué necesito saber y saber-hacer para responder correctamente:

- Conocer los conceptos de la teoría de la producción.
- Diferenciar entre corto y largo plazo, según el grado de ajuste de los factores productivos.

Respuesta correcta:

La empresa sigue produciendo hasta que el precio de mercado suba, ya que la empresa cubre sus costos medios variables y en el corto plazo puede esperar a que el precio suba y le permita cubrir también los costos fijos.

<b>17) Supongamos que la demanda de pasajes en subte tiene una elasticidad precio de 0,15 y una elasticidad ingreso de 0,75. Entonces sabemos que:</b>	
	La demanda de pasajes en subte es elástica y se trata de un bien de lujo
	La demanda de pasajes en subte es perfectamente inelástica y se trata de un bien necesario
<b>X</b>	El pasaje en subte es un bien normal y su demanda es inelástica
	El pasaje en subte es un bien inferior y su demanda es elástica

**Pregunta 17**

Qué necesito saber y saber-hacer para responder correctamente:

- Conocer el concepto de elasticidad precio-directa de la demanda y la clasificación correspondiente de tipos de bienes.
- Conocer la elasticidad del ingreso y la clasificación de los bienes según el comportamiento por cambios y según los niveles de ingreso donde se produzcan dichos cambios.

Respuesta correcta:

El subte es un bien normal y necesario porque las cantidades demandadas de ese bien varían menos que proporcionalmente ante cambios en el ingreso y tiene una demanda inelástica porque es menor a uno (0,15).